www.svoboda-news.com

Published and distributed under permit (No. 781), authorized by the Act of October 6, 1917, on file at the Post Office of Jersey City, New Jersey. — By order of the President. A. S. BURLESON, Postmaster General.

СВОБОДА SVOBODA

УКРАЇНСЬКИЙ ДНЕВНИК

UKRAINIAN DAILY

УРЯДОВИЙ ОРГАН 3/ ЮМОГОВОЇ ОРГАНІЗАЦІЇ УКРАЇНСЬКИЙ НАРОДНИЙ СОЮЗ В ЗЛУЧЕНИХ ДЕРЖАВАХ АМЕРИКИ.

OFFICIAL ORGAN OF THE UKRAINIAN NATIONAL ASSOCIATION, Inc.

ТРИ ЦЕНТИ РІК XXIX, ЧИСЛО 35. ДЖЕРЗИ СИТІ, Н. ДЖ., СУБОТА, 12-го ЛЮТОГО, 1921. VOL. XXIX, No. 35. JERSEY CITY, N. J., SATURDAY, FEBRUARY 12, 1921. THREE CENTS

ЗЕЛІЗНИЦЯМ НЕ ВДАЛОСЯ ОБНИЖИТИ ЗАПЛАТУ РОБІТНИКАМ.

ШІКАГО, 10. лютого. — Федеральна Зелізнича робітнича рада відкинула домаганнє зелізниць, котрі домагалися уневажнення умови, зробленої межи зелізницями та робітниками за посередництвом сеї ради, та дозволення зелізницям завести звичайну по ріжних місцевостях заплату.

Як відомо, зелізниці просили зниження заплати робітникам на тій основі, що інакше зелізницям грозить банкротство. Вони доказували, що, якби так зелізницям дозволено зменчити заплату робітникам, то зелізниці ощадять що найменче яких 300 міліонів долярів на рік.

Адвокати юній у відповідь на таке домаганнє заявили, що се булоби крайно несправедливо, щоби робітники самі поносили кошта невідповідного заряду зелізниць, через котрий зелізницям грозить руїна, щоби робітники зі своєї заплати платили втрати, понесені зелізницями.

Федеральна зелізнича робітнича рада заявила, що ся справа до неї не належить якраз тому, що зелізниці домагаються обниження робітничої заплати на основі свого кепського фінансового положення. Вона відослала зелізниці до федерально комісії для межистейтової торговлі, котра має рішати про такі справи. Перед федеральною зелізничою робітничою радою можна розбирати лише справу на тій основі, що заплата, яку тепер зелізниці платять робітникам, є за висока. А щоби се рішити, рада мусить перевести докладне слідство.

Сю раду зорганізовано минувшого року на основі федерального закона з дня 28. лютого 1920. року, котрий постановляв, що має бути утворене тіло, котре має рішати про непорозуміння межи зелізницями та робітниками в справі заплати та умов праці. Ся рада довела до угоди межи зелізницями та пятьма родами зелізничих робітників.

ВИДАТКИ НА ВИКОНУВАННЄ ПРОГІБІЦІЙНОГО ЗАКОНА.

ВАШІНҐТОН, 10. лютого. — Комітет сенату, котрий мав застановлятися над видатками для законодатних, адміністраційних та судових властий, на домаганнє проти-салюнової ліґи збільшив видатки на виконуваннє прогібіційного закона о 400.000 долярів, так що увесь видаток на сю ціль буде виносити півосьма міліона долярів.

НОВИЙ ІМІҐРАЦІЙНИЙ ЗАКОНОПРОЄКТ МАЄ БУТИ ВНЕСЕНИЙ НИНІ В СЕНАТІ.

ВАШІНҐТОН, 10. лютого. — Сенатор Ковт з Ровд Айленд має нині внести законопроєкт про обмеженнє нової іміґрації з кождої держави до 5 процент числа старих іміґратів з тої держави. Чи сей законопроєкт прийде під наради конґресу ще підчас сеї сесії, не знати. Сенатор Гарісон забрав вчора голос перед самим замкненнєм засідання і, звертаючи увагу на відкритте великого числа випадків тифу на кораблях, наладованих іміґрантами, жадав безпроволочного почнання обрад над іміґраційним законопроєктом.

КАТОЛИЦЬКА ВОЄННА РАДА З ОБОРОНІ ЮНІЙ.

ВАШІНҐТОН, 10. лютого. — Національна католицька воєнна рада оголосила свою відповідь тим, що її критикували за її становище в справі юній. Покликуючись на богатьох капіталістів, рада заявляє, що рух за отвертою шапою є звернений проти юній. Як що робітники не мають мати права торгуватися з предприємцями як орґанізація, то саме існованнє юнії непотрібне.

СПРАВА РОЗВЯЗАННЯ ЮНІЇ ПЕРЕД СУДОМ.

НЮ ЙОРК, 10. лютого. — В найблизчий понеділок має відбутися перше переслухання в справі позву одної кравецької фірми проти кравецької юнії Амалґамейтид Кловдінґ Воркерс оф Америка о розвязаннє сеї юнії.

ЗЕЛІЗНИЦЯ ОБТИНАЄ ЗАПЛАТУ РОБІТНИКАМ.

ҐАВСТОН, Тексас, 10. лютого. — Зелізниця Ст. Луис енд Сен Франциско Рейлровд обнижила заплату своїм робітникам з 42 на 25 центів на годину.

БЕЗРОБІТНІ ВИЙШЛИ НА СТРАК.

ҐЛЕН ФОЛС, Мостана, 10, лютого. — Безробітні, котрим місто дало роботу та платило по 5 долярів на день, вийшли на страйк на поклик Федеральної Робітничої Юнії і заждали юнійної заплати 5 долярів і 50 центів.

ПОШЕСТЬ ТИФУ СЕРЕД ІМІҐРАНТІВ.

НЮ ЙОРК, 10. лютого. — Др. Ковпленд, комішенер здоровля в місті Ню Йорку, телеграфічно завізвав президента Вилсона, щоби він здержав іміґрацію з тих европейських портів, в котрих панує пошесть тифу. Комішенер звертає увагу президента на факт, що квартантові лікарі на островах Гофпрезидента на факт, що квартантові лікарі на островах Гофмен і Свинберн мають тепер під своєю опікою 38 іміґрантів, хорих на тиф. Один корабель „Президенте Вилсон" привіз 16 хорих.

Комішенер звертає увагу президента Вилсона на постанову федерального закона про кварантину, котрий дає президентови Злучених Держав власть здержати на якийсь час іміґрації з певних країв та портів, коли така іміґрація грозить занесенням до Америки холери або иншої пошесної хороби.

При всяких нагодах робіть складки на старий край і зараз жертви відсилайте!

ЛИСТ УКРАЇНСЬКОГО ЖОВНІРА ДО АМЕРИКИ.

Щирі слова Українського Січового Стрільця з бараків в Чехословаччині до товариша в Америці.

(Лист писаний до Йосифа Стеця в Оборн, Н. Ж.).

Ліберець, дня 27. XII, 1920.

Дорогий Товаришу.

За отриманий лист з дня 21. XII, 1920, дуже красненько дякую Вам. Я Богу дякувати здоров, а поводженнє моє зовсім на ліво перебакерчено. Я тепер находжуся в Ліберці, в укр. робітничім таборі. Тут нас зістало приділено двайцять людий до повнення служби коло тих, що повернули з Італії і що перейшли в осени з ґенералом Кравсом з України і є приміщені в Ліберці в бараках для полонених. Відносини наші сумні, бо нема що їсти. Заслуженину платять дуже малу, бо заледви пятьдесять сотиків на день. Одежі брак великий, бараки лихі, а морози бувають здорові. Опалювати тих лихих бараків нема чим. Одним словом сказати — кругом біда. Як довго ще нам прийдеться ожидати на лучші часи, того з нас ніхто не знає. Ми ожидаєм з дня на день, коли прийде час, що ми як оден чоловік вирушимо на Ляхів, та годі дочекатись тої торжественної хвилі. Але я не трачу надії, я вірую щиро, що я свої кривди і мого народу ще буду Ляхам відплачувати, бо вже наближається той час, що треба буде заглянути смерти в очі, та стати з Ляхами до обрахунку, бо уже час, щоб тих гунів вигнати з нашої хати. Тай пора уже самим зачати якнебудь господарувати на своїй землі.

В Галичині страшна біда, голод страшний, пошести винищують населенне. Бойки та Гуцули від часу до часу роблять повстання проти Ляхів та Ляхам доси вдавалось здавити, але тепер якраз Гуцули піднялися під проводом дуже добрих провідників. Не знаю, чи й тепер Ляхам вдасться здусити. Вони вже вислали проти них два полки, котрих Гуцули розбили. То подаються самі польські часописи з Кракова, а за ними німецькі та чеські і всі твердять, що Гуцули на велику скалю тепер зачали танець. Покищо не знати, куди вони почали. Досить що роблять повстання та що розбили два ляцькі полки піхоти. І все в Галичині кипить та все нові жертви падуть з ляцьких рук.

А щодо України то тільки знаю, що большевики ліквідували Петлюру та Врангеля та Врангель утік десь на французьких пароходах по морю та певно опиниться на північнім бігуні. Та там зачне відбудовувати єдину неділиму Расею.

В Росії тепер Ленін і Лейба Троцький панами ситуації та зачинають на мирових переговорах в Ризі підносити голос до Ляхів і стягають свої війска на ляцьких границях, а Петлюра втік з недобитками до Польщі та перебуває тепер десь в Тарнові і чекає, аж му Ляхи дадуть дещо жерти. А правительство його вивезли десь на захід, правдоподібно на Домбе, там, де коналo тай ще конає сотки тисячі Галичан найсвідомійших людий. Тепер там примістили „союзники" тих, що перед кількома місяцями сказали в Варшаві, що вони зрікаються претенсий до Галичини. Аж тепер знають наші братчики, хто то такий Ляхи. Та будуть знати наші брати знад Дніпра, що то такий Ляхи. Та будуть знати наші брати знад Дніпра, що то Ляхами їм не брататися та треба завернути з тої дороги, на котру вони вступили. Петлюра певно нині видить свої блуди, що поповнив супроти Галичан, бо він нині певно видить, що без галицького інтелігента та Стрільця ворогів з України не виженеться та не забезпечить в серединні краю порядок. Бо колись була межи подітками Галичини і України згода, то певно нині би не топтали Ляхи Галичини а большевики України, а ми би не валялися по чужині та не зносили би в чужих бараках голод і холод, а сиділибисьмо на своїй батьківщині, та сторожили своїх границь, щоб нам який лихий сусід не пробував перелізти через паркан.

Пишете мені, чи я би не хотів поїхати до Америки? Та я дуже радо, але що робити, коли таких документів я не дістану, але як би і можна дістати, то я мушу подумати, що є дорозше для мене, чи власний інтерес чи вітчина? Там мій народ, котрий так люблю над усьо на світі і то я мав би покинути та поїхати там до Вас та сиділибисьмо оба там за морем та читали в ґазетах, як там на рідних землях ллється кров наших братів? Чи було би нам весело на то приглядатися? Даруйте, товаришу, лучше буде, як Ви будете підпирати нашу свиту справу там в Америці, а я ще раз піду на поле бою та принесу своє життя для рідного краю, щоби дати доказ того, що я був сином України, бо всі не можемо з оружем в руках іти на ворога. Здорові молоді мусять іти на фронт, а я до тих належу. Я є з того гордий, що ще можу до тих себе зачислити, що ще мають виконати важне діло. Правда, що каже пословиця, що без одного жовніра війна буде, та так і без мене обійшлобися, але совість мені не позволяє, щоби я покинув ряди нашої армії та поїхав на чужину шукати для себе лучшої долі. На разі того я не зроблю, а тим більше, що я не інтелігентом, бо тілько наші недуки, що зачисляють себе до інтелігентів уміють покидати ряди та шукати для себе лучшої долі, а як їм не ведеться, то зачинають аґітувати та заводити якісь там нові партії і тим розбивають нашу єдність та нашу силу. Бо як би не вони, то ми нині були би в Галичині, а вони не хотіли іти на фронт, але всі хотіли бути командантами в запіллю, а він оден з другим не мав поняття, які обовязки має виповнити командант, бо він тільки хотів показати, що він є командантом, а зорґанізувати армії то не уміли, але вистарчить, що уміли добре по улицях більших міст Галичини з польками на прохід ходити і по ресторанах було їх повно, а окопи були порожні, без страшин, тільки в окопах саме Столпецтво було, а знаєте, що вінці без пастуха як увидять вовка, то зараз розбігаються; так то було і з нами. На славу маємо „інтелігенцію", аж забагато, а хосен з неї дуже малий бо не тілько що вона нічо не робить, але ширить роздори межи селянством та робітництвом та туманить нашого темного мужика, що він є комуніст або большевик, а наш брат то скоро дасться на сильну палати. І з того повстає домова війна. Він того не розуміє, що перше треба бути добрим націоналістом, а пізнійше можна зробитись і соціялістом, а не так як хотять наші недуки, щоби яйце було старше від курки, бо так не може бути.

Мусимо вперед збудувати Україну, а потім як ми будем мати границі забезпечені, то тоді будемо свою державу малювати чи то на червоно чи то на зелено, як нам буде вигідно, то так зробимо, а не так як тепер хотять одні червоної (або так званої радянської), а другі якоїсь білої та не знати, котра з них була би така, щоби нічо не треба робити, тілько задармо аби давали жерти. А такої держави, що треба в ній працювати, то вони не хотять, бо така держава розігнала би голоту.

Роспису ватись тут більше не буду, бо мені би треба цілу книжку Вам написати, щоби уже Вам доказано Вам описати.

Наш час уже наближається, то невдовзі і Ви почуєте, що Галичина зістала увільнена бо нас тілько тисяч на Чехо-Словаччині дармо не сидить, тілько ожидаєм та то, щоби Ліґа Народів приказала Ляхам опорожнити Галичину, а як ні, то ми пійдем ще раз самі Ляхів вигнати, а вигнати ми їх мусимо, а як ні, то всі ляжем на поли бою, а не будем дивитись, щоби ляшня була паном в нашій хаті.

Так довго будем на чужині аж не рішиться наша справа в Женеві. Як рішиться для нас корисно, то пойдем разом спокійно до рідного краю та будем ожидати у Львові приїзду нашого президента, як рік тому чеський нарід в своїй столиці ожидав торжественно свого першого президента. А як ні, то пійдем здобувати і знов потечем сторіками кров у синє море!

Наразі кінчу та здоровлю Вас щиро та жичу Вам всього добра, Вам та всім Вашим товаришам. Дай, Боже, щобисьте вернулись уже до вільної та свобідної соборної України.

Та приймйте від мене ще один спомин з мого баракового життя.

Вечером сяду на пріч, задумаюсь [тяженько,
Що душу убиває той барак і тяжко [на серденьку.
Згадаю про Україну, про степи великі,
Невже за то, що взяли кріс, закують [нас на віки?
Часом згадаю про родину, про її тер- [піння,
Я Богу помолюся та спать іду на [камінна.

Гаразд

Стефан Кузьмин.

СТРАШНИЙ ВІТЕР ЗМІВ ЗІ ЗЕМЛІ ЦІЛЕ СЕЛО І ВБИВ 32 ОСОБИ.

СЕНДЕРСВИЛ, (Джорджія), 10. лютого. — В околиці осель Ґарднер та Оконі лютився страшний циклюк, котрий змів з лиця землі цілу оселю Ґарднера і звалив усі будинки та дерева на пять миль довкруги. Обчисляють, що згинули 32 особи: 30 чорних та 2 білих. Число ранених дуже велике. Вся околиця завалена поваленими будинками: фармерські будівлі, тартак, школа, крамниці, телеґрафічні та телефонічні стовпи, все повалене та розсіяне по полях в сумі з убитими свинями коровами, кіньми.

МАРТЕНС В ЕСТОНІЇ.

НЮ ЙОРК, 10. лютого. — „Амбасадор" Леніна, Л. А. Є. К. Мартенс прислав до тижневника „Совєт Раштя" каблеґраму з Ревеля, столиці Естонії, що він туди прибув з цілим товариством, відки зелізницею поїде в Москву.

БОЛЬШЕВИКИ ПРОТИ ВИСИЛКИ ВІЙСК ЛІҐОЮ НАРОДІВ ДО ВИЛЬНИ.

ЛОНДОН, 10. лютого. (Каблеґрама Еосеійтед Прес). — Російський совєтський уряд повідомив Литву, що він вважати-ме ворожим виступом зі сторони Литви, коли вона позволить армії Ліґи Народів заняти область Вильни задля плебіциту.

Сю погрозу вважають за ворожий виступ совєтського уряду проти військової сили Ліґи Народів.

Телеґрами з Риги, столиці Латвії, доносить, що російський совєтський уряд хоче лише використати нагоду, щоби напасти на Литву і другі балтійські держави.

Друга телеґрама, яка прийшла сюди з Берліна, подає вістку із Стокголму, столиці Швеції, що Росія годиться, аби до Вильни прибули американські й італійські війска, але не годиться на британські і французькі війска.

НІМЦІ ВИШЛЮТЬ КОМІТЕТ ДО ЛОНДОНУ.

Окремий комітет із знавців предложить проект відшкодовання аліянтам з німецької сторони.

БЕРЛІН, 10. лютого. — Німецький міністер заграничних справ Сімонс їде в неділю до Штутґарту. Номінально метою його поїздки є гостина до правительства Віртембергії, але говорять, що він скористає з нагоди і відповість британському премієрови Лойдови Джорджови на його бесіду в Бімінґен.

Міжтим німецьке правительство приготовляє окремий екзекутивний комітет, котрий має зладити німецькі предложення в справі воєнного відшкодовання аліянтам, які будуть предложені дня 1. марта с. р. на конференції в Лондоні.

Сей комітет складати меться з 15 знавців економістів. Між ними буде найбогатший власник копалень угля, Гуґо-Сіннес, і другий, маґнат сталевий, Штрес. Крім того будуть в тім комітеті Валтер Ратенав, президент загальної електричної компанії, Куно, від корабельної лінії Гамбурґ-Америка, і Віттфельт, директор фабрик Круп-

ПОЛЬСЬКІ ВЛАСТИ В ГАЛИЧИНІ ХОТЯТЬ ЗРОБИТИ УКРАЇНЦЯМ ПРОЦЕС ЗА ДЕРЖАВНУ ЗРАДУ.

Відень, 21. січня, 1921.

Польські ревізії й арештування, які почалися у Львові 1. січня, продовжаються. Дальші ревізії відбулися в д-ра Володимира Бачинського, д-ра Іван Куровця, о. Дамяна Лопатинського, о. Олександра Стефановича, директора „Народної Торговлі" Миколи Заячківського, директора Краєвого Союза Кредитового Омеляна Саєвича, директора Земельного Гіпотечного Банку Любомира Божанського. Всі вони є або членами Народного Комітету (так називається управа української трудової партії) або членами видавничої спілки „Діло", яка видавала щоденник „Українську Думку".

Польська преса починає відкривати тайну сих ревізій. А саме „Народний Комітет" ухвалив був резолюції в справі Галичини і помістив їх в „Українській Думці". Ці резолюції польська прокураторія сконфіскувала, бо вони „зверталіся проти польської держави". За поміщеннє сих резолюцій заборонено видавати „Українську Думку".

Тепер польські власти надумалися, що сього за мало і рішили з приводу сих резолюцій зробити Українцям процес за державну зраду. Для сього були всі ті ревізії. Для сього увязнено видавця „Української Думки" Евгена Костика, відповідального редактора Степана Чарнецького і навіть властителя друкарні Івана Айхельберґера.

В дійсности польські власти шукають тільки приводу, щоб переслідувати і мучити Українців. Зразу польські ґазети голосили, що польські власти впали на слід цілого українського заговору. Тепер уже спустили з тону і пишуть тільки про державну зраду, яка має міститися в резолюціях Народного Комітету.

Закид державної зради конструує польська прокураторія на основі старих австрійських законів.

Тимчасом Східна Галичина не є зовсім частю польської держави, отже Народний Комітет, виступаючи проти польського посягання на Східну Галичину, не міг допуститися державної зради проти польської держави.

Ось ще пару відомостий з польського пекла:

У Львові військові власти арештували співробітника „Вперед" Івана Квасницю і відставили до Варшави. Тимчасом по закону військові власти не мають права арештувати цивільних. Але в Польщі панує не закон, а дика самоволя.

Антін Яєчник, український зелізничник, який недавно ставав перед судом в Станиславові під закидом злочину катування польських жовнірів і був увільнений (про се я вже писав), — помер. Побої підчас арештування і 15-місячна вязниця запхали його в могилу.

Польські кати знущаються над нами, а ми мусимо ждати, доки антанта, яка віддала нас їм у неволю, вимірить нам справедливість!

Др. Михайло Лозинський.

ПОБІДА БРИТИЙСЬКОЇ ПАРТІЇ В ПІВДЕННІЙ АФРИЦІ.

Звісний радикал ґенерал Смутс побідив при виборах самостійників.

КЕРІПТАВН, столиця Спілки Полудневої Африки, 10. лютого. (Каблеґрама Еосеійтед Прес). — Полуднево-африканська партія, якої провідником є ґенерал Джан Крістіян Смутс, осягнула повну побіду в загальних виборах в цілій Полудневій Африці, над партією самостійників і другими противними йому партіями.

Партія Смутса здобула до палати громад 76 місць; партія націоналістів 41, партія праці 9, а партія самостійників лише 1 місце.

Се запевнює Смутсови більшість понад 20 голосів і постійність його правлінню на дальших кілька літ.

Вибори до південно-африканського сенату будуть 23 с. м.

Парлямент збереться 4. марта с. р.

КРАПОТКІН ПОМЕР.

ЛОНДОН, 10. лютого.—Сьодня прийшла сюди бездротна телеграма з Москви, котра повідомляє, що Петро Крапоткін помер в минулий второк, дня 8. с. м. о 3-ій годині по опівночі.

Перед кількома днями була одна вістка про смерть Крапоткіна, яка опісля була заперечена совєтською телеґрафічною аґенцією „Роста" з Москви, котра повідомляла, що він тяжко хорий, але приходить до здоровля.

З останної телеґрами видно, що старий російський революціонер не був уже всилі перемогти недуги і помер, проживши 74 роки.

АДРЕСА ПРЕДСЕДАТЕЛЯ У. Н. СОЮЗА.

Подається до відома інтересованим, що адреса головного предсідателя У. Н. Союза є слідуюча:

SIMON YADLOVSKY,
Box 58, Jersey City, N. J.

НА РІДНУ ШКОЛУ В ГАЛИЧИНІ.

Жертви посилається до American Ukrainian Exchange, 30 E. 7th St., New York City. Збірку контролює Др. С. Демчучук.

Покитоване на одержані грощі.

Ч. 30. — Львів, дня 17. січня 1921.

Вп. Др. С. Демчучук в Нав Йорку.

Управа фонду „Рідної Школи" посвідчує отсим відбір котрих чеків на загальну суму 190 дол. (сто девятьдесять долярів), висланих дня 14. грудня 1920 р.

Рівночасно просимо приняти щиру подяку за Вашу ласкаву бесіду в справі допомоги „Рідній Школі".

Маємо честь побажати Вам як найкращих успіхів у Вашій праці для добра нашого народу.

Просимо приняти запевнення справді глибокої пошани.

ЗА УКР. ГОРОЖАН. КОМІТЕТ:
(Нікіфор Сенин)
М. Галущинський, — Н. Кучабський.

Жертви зложили дальше:

59. о. Михайло Капець, Кеньзер, Па. $10.00
60. Іван Сьоцінський, Елемс, Масс. $1.00
61. Стефан Юркевич, Елемс, Масс. $0.50

Разом від початку $448.52.
Остає в касі $43.72.

Др. С. Демчучук.

Богато з знакомими. Помаленьке складає своїх жертв. Її громадяни, що виявляють кожоль, повинні тимчасовістати до виклеяних картки з відомленнєм, що їх виявляно і попросити, щоби зложили жертву.

"SVOBODA" (LIBERTY)
FOUNDED 1893.
Ukrainian newspaper published daily except Sundays and holidays, at 83 Grand Street, Jersey City, N. J.
Owned by the Ukrainian National Association, Inc.

Edited by Editorial Committee.

Entered as Second Class Mail Matter at the Post Office of Jersey City, N. J. on March 30, 1911, under the Act of March 3, 1879.
Acceptance for mailing at special rate of postage provided for in Section 1103 of the Act of October 3, 1917, authorized July 31, 1918.

SUBSCRIPTION RATES.
Three cents the copy.

One year	$ 7.00
Six months	$ 3.75
Three months	$ 2.00

Foreign and Jersey City Rates.

One year	$10.00
Six months	$ 5.00
Three months	$ 2.75

By mail, Prepaid.

ПЕРЕДПЛАТА.
Поодиноке число три центи.

На рік	$ 7.00
На пів року	$ 3.75
На три місяці	$ 2.00

В Джерзи Сити і заграницею.

На рік	$10.00
На пів року	$ 5.00
На три місяці	$ 2.75

Почтою, оплачено.

За кожду зміну адреси платиться 10 центів.

Адреса: SVOBODA, 83 Grand Street, Jersey City, N. J.

Телефон Адміністрації і Редакції — 498 Montgomery.
Телефон гол. канцелярії Укр. Народного Союза — 1838 Montgomery.

За оголошення редакція не відповідає.

Пересилку найлїпше висилати по почтовий або експресовий моні-ордер, який належить залучити до листа, оставляючи собі відтинок як посвідку. Такого листа не треба реджіструвати а вистарчить 2-центова марка. Пересилаючи паперові гроші, треба конечно такий лист зареджіструвати. Пересилаючи почтові марки замісь гроший, треба їх добре обвинути в папір, щоби у воскі дні не злїпились в дорозі.

З Канади належить висилати гроші лише на т. зв. Foreign Money Order, а не банкнотами. При виміні числить 15 центів від кождого канадійського паперового доляра.

Всі листи адресувати:
"SVOBODA", 83 GRAND STREET, JERSEY CITY, N. J.

УКРАЇНСЬКІ ГРОМАДИ!

ОРГАНІЗУЙТЕСЬ ДЛЯ НЕСЕННЯ ПОМОЧІ СТАРОМУ КРАЄВІ!

ВІДСИЛАЙТЕ ЗБІРКИ СЕЙЧАС, І РАТУЙТЕ ГОЛОДНИХ, ХОРИХ, БІДНИХ І СИРІТ!

ПОДАВАЙТЕ ДО ВІДОМА ЧЕРЕЗ ГАЗЕТИ, ЩО ВАША ГРОМАДА ЗРОБИЛА ДЛЯ РАНТУНКУ РІДНОГО КРАЮ!

Проєкт нового іміграційного закона.

Супроти того, що комітет сенату для справ іміграції видав неприхильну опінію про законопроєкт Джансона, котрий мав на цїли здержати іміграцію до Злучених Держав на цїлий рік, сей проєкт треба уважати погребаним. Жалувати за ним нема чого, так як ухвалене його малоб такий наслідок для українського населення в Европі, що понищені війною люди не моглиб виїхати на зарібки до Америки, а переслідувані польськими та московськими властями Українцї не моглиб найти нігде захисту перед політичними переслідуваннями.

Однак „не кажім що гоц, поки не перескочили". Американський конгрес зовсїм не думає полишити справу іміграції. Якраз противно; видаючи свою неприхильну опінію про здержанне іміграції на один рік, комітет для справ іміграції відразу пропонує другий закон, котрого суть лежить в тому, щоби імігрантів до Злучених Держав впускати тут відповідно до числа імігрантів сеї нації, уже находячихся в Злучених Державах.

За основу береться населенне чужинецьке в Злучених Державах в 1910. роцї. Береться під увагу число людий, котрі походять з держав і дозволяється новим імігрантам з тої держави приїзджати до Злучених Держав, але не більше на рік, як 5 процент того числа, котре вже є в Злучених Державах з тої держави. (5 процент се тільки, що одна двайцята числа). Значить, як, приміром, з якоїсь держави вже є в Америцї 200.000 горожан, то кождого року буде могло приїхати нових імігрантів 10.000, бо в 200.000 є 2000 соток, а на кожду сотку старих імігрантів може приїхати нових 5. На другий рік нових 10.000 може приїхати з того краю, що має 200.000 старих імігрантів в Злучених Державах.

Друге обмеженне постановляє, що з того дозволеного числа нових імігрантів на місяць не може приїхати більше як 20 процент, або одна пята часть. Значить, як з краю, з котрого уже приїхало до Америки 200.000 імігрантів, має право приїхати на рік нових 10.000 імігрантів, то вони не можуть приїзджати в більшім числї, як по 2.000 на місяць.

Так як за основу числа допущених нових імігратів береться число старих імігратів, походячих з тої самої держави, а не з тої самої національности, то повстанне нових держав мусить також бути взяте під увагу. Про державну приналежність в тім случаю рішає місце уродження; отже про число допущених імігрантів є ново утвореної держави має рішати число старих імігратів, котрі уродилися на теріторії нової утвореної держави. Коли, приміром, в Злучених Державах уже є 300.000 старих імігрантів, що уродилися на теріторії ново повставої держави, то нових 15.000 імігрантів буде мало право приїхати на рік з тої держави.

Законопроєкт постановляє також, що деякі нові імігранти мають бути виняті зпід сего обмеження щодо числа. Такими імігрантами являються: чужинцї, що вертають назад до Злучених Держав з хвилевого побуту за границею; чужинцї, котрі є по професії (званню) акторами, артистами, лекторами, співаками, сестрами милосердя, священиками якоїнебудь секти або релігії, професорами колегій або семинарів; чужинцї, що належуть до якоїнебудь вченої професії; та люди, що наймаються як домашна послуга. Їх всїх буде допускатися хочби вже з держави їх приналежности уже прибуло до Злучених Держав дозволене число нових імігрантів.

Кромі сего, секретар (міністер) праці, котрий має чувати над виконуванням сего закона, мавби право допустити час від часу понад приписане число, колиб сего вимагала людяність.

Так представляється в головних начерках той закон, котрий пропонують тепер на місце відкиненого законопроєкта сенатора Джансона.

Пишіть до „Свободи", що робить Ваша громада: чи збирає поміч для Галицької України; чи уладжує віча, концерти, представлення. Напишіть також, як нічого не робить і подайте, чому. Дописі написані коротко, виразно, чітко, по одній стороні паперу і на картках невеликих, будуть все поміщені вперед. Довгі, неяткі дописі, писані на великих картках паперу, мусять довго чекати своєї черги.

АБРАГАМ ЛІНКОЛЬН.

Нині минає 112 літ, як в бідній хатині серед лісів стейту Кентаки вродився серед убожества та нужди найбільший чоловік Америки.

Батько його був бідний піонір, котрий не міг удержатися тяжкою працею серед безлюдних лісів; тому на тратві, збитій власною рукою з кількох бервен, поплив він долів рікою шукати кращої долі. Родина поселилася серед лісів в стейті Індіяна. Тут Абрагам виростав серед тяжкої праці та бурливого життя на границі цівілізованого світа, працюючи як фармерський помічник, як керманич сплавів, якими возили фармерське добро до великих міст, як рубач та склеповий клерк.

До школи ходити нагоди не мав. Малим навчила його мати читати і писати. Се була вся його школа. Але учитися ніколи не покидав. Самоучкою він вивчився права і став адвокатом.

Але політичне житте тягнуло його до себе. Ще двайцятькілька літним мущиною займав він кілька виборних становищ в місцевім та стейтовім заряді. Маючи 34 роки, був в перше вибраний до конгресу, а його популярність як провідника партії проти-невільничої була така велика, що в роцї 1861. став президентом Злучених Держав.

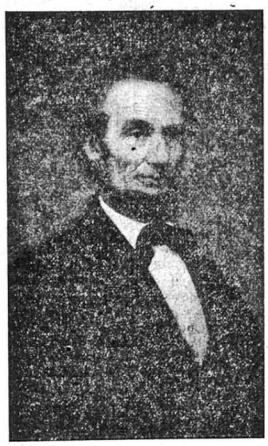

Вибір такого яркого оборонця свободи чорних муринів південні стейти уважали за виповідженне собі отвертої війни. Вони рішили відорватися від північних стейтів і оснувати осібний державний союз. Щоби оборонити єдність Злучених Держав, Лінкольн виповів війну південним стейтам. Ся війна, звана горожанською, тягнулася мало не чотири роки і скінчилася підданнем південних стейтів. Єдність Злучених Держав була вратована. Південні стейти мусїли остати в союзі і згодитися на знесенне невільництва над чорними рабами.

Але Лінкольн переплатив життєм за визволенне муринів: Південні пани зробили заговір і від їх вистрілів Лінкольн помер дня 15. цьвітня 1865. року.

І тепер американський народ святкує память Абрагама Лінкольна як патріота, що вратував єдність їх вітчини; як память великого революціонера, що визволив на волю міліони закутих рабів; як взір простої, а чуткої та ніжної людини, що все готова принести в жертву на престолї своїх ідеалів; як великого мученика.

ГАЛИЧИНА А СОБОРНА УКРАЇНА.

(Надіслана стаття).

Остатними часами питанне визволення та признання Галичини як самостійної держави стало голосне у світі. З ріжних фактів у міжнародній політиці можна заключати, що до такої розвязки галицького питання йде. Навіть Поляки зачинають міркувати, що заноситься на якусь важну зміну в справі Галичини, і зачинають придумувати, як би тій зміні перешкодити. Ось недавно в „Свободі" подано голос дуже впливової польської газети з Кракова „Часу", котрий бідькає, що антанта хоче відобрати Галичину спід польської опіки, а міжтим польське правительство не робить того, що могло би такому рішенню антанти запобігти. На думку „Часу" Польща повинна сейчас перевести у себе закони, що Галичині надаєсь автономію і що в Станиславові відчиняєсь український університет. Се — каже „Час" — успокоїло би галицьких Українцїв та переконало би антанту, що Польща вміє правити по людськи Галичиною. Зновже в деяких впливових жидівських газетах в Европі появились статті визначних жидівських провідників, котрі взивають всїх Жидів у світі почати живу акцію у антанту за визволенням Галичини зпід Польщі та за „невтралізацією" Галичини — то значить: за утвореннєм з неї невтральної держави, не належачої ні до Польщи ні до України (чи Росії). Сї жидівські провідники кажуть, що одна лише західно-українська республика не різала Жидів і не робила погромів, але трактувала Жидів справедливо і по людськи. Вони боятьсї, що зарівно під Польщею, як і під Україною, їм буде зле — бо там були страшні погроми. Знаємо, що Жиди, розсіяні по всему світу, всюди мають впливових банкирів і публіцистів та мають вплив на правительства. Тому їх голос у справі Галичини має велике значінне.

Видвигненне питання Східної Галичини перед міжнародне форум се безперечно заслуга наших братів-Галичан в Европі — славної галицької армії, незломної і характерної галицької суспільности та консекветної і розумної політики галицького правительства під проводом д-ра Евгена Петрушевича. Галицька армія показала всему світови, як галицькі Українцї вміють боротись за національну волю. Галицька суспільность — з виїмкою кількох мізерних Юдів-народопродавців (Демянчука, Твердохліба та Яцкова), яких вся суспільність відрекла — не подаєсь ні на які польські примани-обітниці, ні на кривдї, ні на вид шибеницьі і смерти! А галицьке правительство, хоч на вигнанню, хоч бідне, хоч без гроша і хоч має удержати за кордоном 10.000 мужа армії та яких 50.000 втікачів — не паде духом, не дармує, не засипляє справи. Навпаки! Галицькі посольства і місії працюють по цілій Европі: в Ризі, Лондоні, Парижі, Женеві — виносять ноти, протести, домагання, та збудили вкінци сумлїнне Европи. А при тім всім яка єдність, солїдарність і карність у тих Галичан! Як в Галичині польське правительство пробувало зачати переговори з Українцями, то всі українські партії сказали Ляхам: „Як хочете говорити з галицько-українським народом, то мусите говорити з Петрушевичем; він лише має право говорити за ввесь нарід, бо він наш законно установлений президент". — Очевидно: така відповідь відобрала Ляхам всю охоту до переговорів. Бож ясна річ, що голова Галицької України скаже їм так: „вступіться, Ляхи, за Сян, а тоді я, Національна Рада і наша армія вернемо до Львова і аж тоді зачнемо з вами переговорювати!" — Отсе незломне становище і та солїдарність усїх Галичан се їх сила і їх спасенне! Сим вони побідять.

Кождий розумно думаючий та любячий свій старий край Українець мусить — очевидно — бажати лише як найгорячїйше, аби ся боротьба Галичини за волю увінчалась добрим успіхом. Що більше! Ми, американські Українцї, повинні, чим лише можемо, помогти нашим браттям в їх борбі за волю Галичини. То, що ми посилаємо жертви до „Горожанського Комітету" у Львові, а тепер ще й до Чех та до Відня на жовнірів, втікачів і студентів — **се ще далеко не все, що ми повинні зробити.** Найперше ті жертви еще за слабо пливуть і тому далеко-далеко не в силї принести таку поміч, якої треба. Щоби наша поміч відповідала потребі наших страждаючих братів, **на се требаби вислати кождого місяця яких 20.000 долярів жертв до Европи.** А ми мабуть і 2.000 долярів місячно не посилаєм, рахуючи вже до купи всї жертви, що їх всї наші громади в Америцї висилають. Як би лише кождий четвертий американський Українець дав одного доляра на рік, то се дало би 20.000 долярів на місяць і старий край мав би чим перетрівати тяжку годину. На жаль, і то на превеликий жаль, далеко ще нам до того.

Але наша поміч повинна би бути далеко ширша. Читаємо, що галицькі делеґати були в Ризі і видвигнули там нашу справу. Весь світ читав про се і признавав Галичанам рацію. Читаємо знов, що галицькі делеґати були в Женеві і рушили цілу Лігу Народів. Майже всї члени Ліги заявились за нашим правом. То знов читаємо, що польські газети казяться, що президент Петрушевич був у Празі, у президента Масарика і міністра заграничних справ Бенеша, та що здобув горяче попертє Чехів у антанти для галицької української справи. Дальше читаємо, що галицький уряд вислав таку чи иншу ноту до Лондону, Парижа, Япону чи Америки, представляючи ляцьку господарку у Галичині. Вкінци читаємо в газетах і в приватних листах, що галицький уряд удержує тисячі війська і втікачів за границями Галичини. — Але чи подумали ми, **чим сей уряд то все обганяє**, звідки він має гроші потрібні на сї видатки? — Інший нарід давно вже сипнув би міліонами на таку ціль, давби свому урядови міліони національної позички. Так зробили були американські Чехи і Поляки, так зробили американські Литовці і Лотиші, так зробили тутешні Африцї, що дали свому президентови Де Валері 12 міліонів долярів на боротьбу за волю Ірляндії. А що дали ми, оден міліон Українців в Америці, свому президентови Петрушевичеви на борбу за волю нашого рідного краю? — Ні одного доляра! І чи можемо ми назвати себе зрілим народом?

Ба! серед нас є такі, що ще й лають галицький уряд за його роботу. Знаходяться навіть такі „газети" (пожалься, Боже, з такими „газетами"!), що роздирають по фарисейськи ризи та кричать: „геть з новою Демянчукіядою! нема окремого галицького уряду! є одна соборна Україна! — Ось нібито вони „лїпші" патріоти та ніби боронять український нарід перед розєднанием на дві держави!

Властиво—шкода місця, паперу і чорнила полемізувати з тими рівно тупоумими і злобними киринниками. І тому довго полемізувати з ними не будемо. Прецінь-же кождому, хто має трохи олію в голові а совісти у душі, є ясно, що **якби не той галицький уряд, то по галицькій справі у світі вже давно требаби було „вічная память" заспівати!** Лише уряд Західно-Української Републики з д-ром Петрушевичем на чолі ратують галицьку справу. Уряд Петлюри зрікся Галичини, большевики так само зреклися її. Хтож обстав би за визволенням Галичини, якби не було галицького уряду? А до того той уряд установлений самим народом через загальні вибори і тим самим є одиноким законним представником Галичини. Хто підриває сей уряд, той помагає Ляхам. Сеж ясне.

Але деякі людцї, мізерні умом і характером, а за то з писком як колява, хочуть показати, що ніби вони „лїпше" розуміють добро народу та беруться той свій „розум" подавати через газети нашому народови в Америці. Пригадує се польську пословицю: „учил Марцін Марціна, а сам глупі як сьвіня".

Коником, на якім сї киринники їдуть, є „соборна Україна". Є в нас пословиця: „дурному все вічная память!" Так і з тими недоробленими редакторами (в кождого иншого народу такі „редактори" замітають смітте в редакціях — аяже!). Вичитав такий „редактор" колись в якійсь газеті фразу: „соборна Україна" та й повтаряє її тепер як та папуга, чи пасує чи ні. Він не дивиться на се, що реальне житте несе; не глядить, що в дану хвилю можливе, а що ні; не зважає, чи його писанина не розєднить часом народу та чи не буде вона часом на руку ворогам народу — але смарує на терпеливім папері, що там тільки в його обмеженій мозківниці зродиться. Ще одну прикмету має такий редактор-анальфабет: він усе їде другим на поперек! Він думає, що сим робом він покаже людям: „ось, дивіть, який я мудрагель! других не слухаю, а свій розум маю". Що свій то свій — то є правда; але що дурний той розум, то також правда.

Соборна Україна! одна, неділима!... Гарний се клич і легко се сказати. Але не так легко збудувати отсю соборну Україну. Ось возьмім тих Придніпрянцїв, що держали правительство великої України в своїх руках. Вони взяли тай зреклись Галичини, Холмщини, західної Волині. Ну! Як „соборна" так „соборна"! Як є тільки одна Україна і одно правительство, то се зреченне є важне і Галичина не належить вже до України. Аякже. Соборні ревуни-анальфабети!

Показуєсь, що то не такто проста справа з тею „соборностию", як би се якому недоукови на перший погляд здавалося. В практиці нераз показуєсь, що до якоїсь цїли лекше і скорше можна дійти обїздячи кругом, ніж навпростці. Так і в політиці. Ми, Українцї, чи Галичане чи Придніпрянцї, **всї є за одною, соборною, неділимою Україною** — але мусимо в практиці глядїти, щоби справдї дійти до сеї цїли, хочби постепенно і манівцями, але за то певнїйше і скорше — а не затопити часом всеї справи у безодни, женучи на сліпо навпростці. Ті, що ревуть „соборна!", а не хочуть попирати галицької справи — то роблять так як той, що ведучи до цїли навпростці, завів людий у безодню. Сеясно кождому, що коли справа „соборної України" стоїть слабо (бо Ляхи забрали одну часть, Румуни другу, а Москалі трету, Українцї-ж не мають сили всїх тих грабіжників з України вигнати) то не остає нам нічого иншого, як ратувати те, що можна і що найскорше та найпевнїйше дасься вратувати. **Галичину ще найскорше і найправдоподібнїйше можна поставити на ноги.** І тому якраз злочином проти „соборности" є виступати проти того правительства, що ратує Галичину. Ясна річ, що **як Галичина буде вільна, тоді можна приготовити сили і подумати про велику, соборну Україну.** А так, голіруч, як ми збудуємо ту „соборну"? — скажіть нам панове мудрагелі з коротким розумом!

Зрештою президент галицького правительства заявив торжественно, що визволенне Галичини вважає першим кроком до визволення всеї України. Се є розумна політика. Так будуєсь справдї соборну Україну, поволи, постепенно, але **певно.** А самим лише ревом на всїх і на вся не будуєсь, але руйнуєсь „соборну" — хоч би той, хто реве, навіть що друге слово кричав „соборна"!

Се розуміють також всї розумні Придніпрянцї, які не держаться польонофільської політики Петлюри. І тому вони не то що не виступають проти галицького правительства і проти д-ра Петрушевича, але навпаки, ще й понижають його. Вони знають, що дорога до Київа веде через Львів!

І наш український загал в Америцї повинен зрозуміти се, що треба ратувати те, що можна. Пора тепер важна, переломова. **Або станемо всї одним муром і поможемо визволити Галичину та з неї бодай утворимо зародок соборної України** — або підемо за темними і безсовісними ревунами та за пустим ревом загиримо народну будучність.

АНЕКДОТИ ПРО ЛІНКОЛЬНА.

Котру хочете.

Раз приятель Лінкольна прийшов до нього позичити собі сорочки. „Я маю лише дві" — відповідає Лінкольн, — „одну на собі, другу лиш що здоймив, котру хочеш?"

Чи є такі адвокати нині?...

Приходить раз до Лінкольна, як він був адвокатом, клієнт і починає розказувати йому свою справу, просячи, щоби Лінкольн взявся його боронити. Лінкольн сидів на кріслі і слухав. Нагло звернувся до клієнта і каже:

— Знаєте, що я вам скажу. Ваша справа стоїть знаменито перед правом, але кепсько перед слушностию і справедливостию. Возьміть собі иничого адвоката, а не мене. Я не можу вас боронити. Увесь час, як буду говорити до лави присяжних суддів, я буду думати собі в дусі: „Лінкольн, ти брешеш!" — і я готов забутися і сказати се на голос".

ПОЗІР! ПОЗІР! ПОЗІР!
УКРАЇНСЬКІ МУЗИКАНТИ В АМЕРИЦІ.

Накладом Української Банди при церкві св. О. Миколая в Пасайку, Н. Дж., вийшла з друку

ВЯЗАНКА НАРОДНИХ ПІСЕНЬ
НА 20 ДУТИХ ІНСТРУМЕНТІВ.

Вязанку уложив звісний всїм Українцям в Америці проф. М. З. Едельман.

Початок виконки зачинаєсь гарним довгим виступом. 35c47

Відтак слідують пісні слідуючі:
1. Не ходи Грицю.
2. Ой під гаєм, гаєм зелененьким.
3. Ой зійшлися всї бурлаки.
4. На городі в калинонька.
5. І шумить і гудить.
6. Ой потане, потане.

Кождий український музикант грає нині в Америці лише чужі пісні, бо своїх на жаль нема.

Тому наше товариство просило професора п. М. З. Едельмана, аби уложив гарну вязанку, на що він радо згодився. А наше товариство не жалувало фондів, щоби Вязанка вийшла з друку як найскорше. Кожда Українська Банда зарадить сю Вязанку на своїх виступах, вдоволить публику, за що певно прийме бурю оплесків, бо се новість в Америці.

ЦІНА ДУЖЕ НИЗЬКА. ЛИШЕ $3.00.
20 примірників на 20 інструментів.

Замовлення проситься слати на адресу:

REV. LEO. LEVICKY,
42 Van Buren St., Passaic, N. J.

ГОЛОВНИЙ ЧИННИК ЖИТТЯ —
КОРМ ДЛЯ НАРОДУ

Heckers'

МУКА

Більш 80 літ знана як найвищої якости, що виживила і розвинула міліони найкращих мужів і жінок теперішніх часів.

З рока в рік йшов про неї добрий розголос, а тесаме що і давнище говориться і тепер, що мука ця є найдобірнійшою на цілому світі.

Купуючи муку глядіть за торговельною маркою з написом HECKERS' у червоному колеси.

ПЕРЕВИСШАЄ НАВІТЬ —
SAVING МУКУ.

ТЕАТРАЛЬНІ ПРЕДСТАВЛЕННЯ

(В сій рубриці містимо оголошення театральних представлень, концертів і забав, не подаючи у них точок програми, імен осіб беручих участь і без ковних поклонів).

NEW YORK, N. Y.
ВОКАЛЬНО-МУЗИЧНИЙ ВЕЧЕРОК
відбудеться
в неділю, 13. лютого 1921 р.
в Парохіяльній гали під ч. 28 East 7th St., New York.

Ч. 1. Хорові продукції, Український Хор. Сольо баритонове, Михайло Зазуляк. Акомпаніямент фортепяновий, Ольга Куликівна.
Дириґент Теодор Онуфрик.

Ч. 2. Пригарні світляні рухомі образки (moving pictures) в 4. частях.

Початок точно о 5.30 вечером. Каса отворена о годині 5. Вступ 25 центів. Діти в віці 8—14 можуть прибути лиш в товаристві старших і платять по 10 центів. — Проситься так місцевих як і позамісцевих Родимців до як найчисленнійшої участи. — КОМІТЕТ. 35

НОВІ
ТЕАТРАЛЬНІ КНИЖКИ

шт.
Нещасне кохане, драма в 5. діях . . 40
Живий Мертвець, жарт на 1. дію . . 25
Халепа, жарт на 1. дію 20
Циганка Аза, драма в 5. діях 50
Як вони женилися, жарт на 1. дію 25
Еврейський Розвод, драма в 5. діях 35
Трійка Гільтаїв, комедія в 5. діях . . 35
Ніч під Івана Купала, драма в 5. д. . 50
За волю і правду, пєса з сучасного життя, 5 дій 40
Страйкер, образ з робітничого життя на 1. дію 10
Дівочі Мрії, траґі-комедія в 6. відслонах 50

Друкується: Маруся Богуславка.
Замовлення посилайте на адресу:
UKRAINSKA KNYHARNIA
IM. T. SHEWCHENKA,
168 E. 4th ST., NEW YORK, N. Y.
29-38

АДВОКАТ
O. H. DROEGE
49 E. 7TH ST., NEW YORK
Розмовитесь по українськи.
Години урядові від 4. до 8 пополудни кождого дня окрім неділь і свят
9 08-

ДОСТАВИМО ДАРОМ

звісний *Ranger* байсика на 30-дневну спробу. Можете вибрати собі зі 44 родів, барв і величин. Купіть по фабричній ціні впрост без посередників. Висилку оплачуємо. 12-МІСЯЧНА СПЛАТА дасть вам в посіданнє Ranger байсика сейчас. Хлопці і дівчата легко можуть заощадити на місячну ратУ. Ніде і за нікну ціну не дістанете лучшого байсика як Ranger-а. ГУМОВІ, колесні обводи, труба, колеса і другі складові части за пів звичайної ціни. Гроший не висилайте. Пишіть по великий, картинний катальоґ Ranger-а з найнищими цінами і ратами. Спеціальна оферта для подорожуючих аґентів.

MEAD CYCLE COMPANY,
Dept. H-375, CHICAGO

30
ПАТЕНТИ

Книжочка з інформаціями в патентових справах буде післана ДАРОМ на жаданнє.

ВИНАХІДНИКИ
і другі пишіть по нюю.

Імя А. M. WILSON є знане через 30 ЛІТ і кожда патентова справа нам віддана узнане найлїпше полагодженє. Пришліть модель або рисунок свого винаходу до поперення. 19c28c—

Пишіть днесь по українськи по українську патентову книжку на адрес:

A. M. WILSON,
Inc.
Registered Patent Attorneys,
310 VICTOR BLDG.,
WASHINGTON, D. C.

ВИНАХІДНИКИ

Вишліть мені модель або рисунок Вашого винаходу для еґзамінації. 131c—
Жадайте мою книжочку винаходів п. з. „ПОРАДНИК ДЛЯ ВИНАХІДНИКІВ", ку гру отримаєте ДАРОМ.—Пишіть до мене по українськи

Marcin Labiner,
Reg. Patent Atty. (8.)
15 PARK ROW, NEW YORK

ДО КРАЮ

На поспішних кораблях до ГАМБУРГА і ЛІБАВИ без пересідання можете відїхати сейчас драцюючи на кораблях при легкім занятю пару годин денно. Пашпорти виробимо тут на місци. Приїзджайте сейчас готові до виїзду. 29вчс—

GREENWICH LABOR AGENCY
129 Greenwich Street,
New York, N. Y.

ВІДЖИВЛЕННЄ

є першою природньою помочю для організму підчас слабости

SCOTT'S EMULSION

незрівнаний чистотою і досконалостю, є вже само собою відживленнєм.

Scott & Bowne, Bloomfield, N.J. 20-19

ХУСТКИ

ЛІТНІ І ЗИМОВІ, ШОВКОВІ І ВОВНЯНІ, МОЖНА НАБУТИ ПІД
77c— АДРЕСОЮ:
UKRAINIAN BAZAR,
168 East 4th Street,
NEW YORK, N. Y.

ВЕЛИКА НАГОДА!

Зачніть ощадкувати Ваші гроші вже від нині. Наша УКРАЇНСЬКА СПІЛКА має на складі великий вибір черевиків або чоботів, сорочок і панчіх.

Чоботи до роботи, Army shoes, сайз від 6 до 11 . . . . . $4.50
Черевики святочні з найлучшої скіри і ґварантовані 4.75
Панчохи до роботи, один дозин . . 1.50
Панчохи святочні, один дозин . . . 4.50
Сорочки святочні, міри від 14 до 16½, краски: чорні паски, сині, зелені і жовті; одна сорочка . . . 1.59

Сі товари дістанете у нас о 50 процент таньше як деинде. 25вчс35

При замовленню подайте, яку міру носите як рівнож і краску. Гроші шліть через мoні-ордер. Коли товар Вам не сподобаєся, відішліть назад на наш кошт а ми Вам вернемо гроші.

C. K. COMPANY,
P. O. Box 1142, Wilmington, Del.

КОСТЮМЕРІЯ „ПОЛТАВА"

випоажичає костюми до всіх українських представлень по умірковaній ціні. По близші інформації голоситись:

COSTUMERS POLTAWA,
R. F. D. 2, Walnutport, Pa.

З КРАЮ ДО АМЕРИКИ--З АМЕРИКИ ДО КРАЮ

продаємо шифкарти на поспішні кораблі всіх ліній по стисло компанійних цінах. Виготовляємо всякі потрібні документи і помагаємо пасажирам при висіданню в Америці.

ПЕРЕСИЛАЄМО ГРОШІ ДО СТАРОГО КРАЮ

по найтаншім курсі, чеками доляровими і в марках, телеґрафічно і почтою. В доказ дорученнє таких, доставляємо поквітовання з краю з власноручними підписами.

Полагоджуємо всілякі старокраєві спадкові і грунтові справи.

ВІД ОЩАДНОСТИЯ ПЛАТИМО 4% РІЧНО.

Голоситься або пишіть на адрес:

STANDARD BANK
AVE. B. COR. 4TH ST. NEW YORK

ЇХАТИ ДО КРАЮ ЧИ НЕ ЇХАТИ?

Кождий Українець, що читає ґазети, знає, що там діється. Хто мусить їхати, той нехай їде. Хто не мусить, нехай посилає гроші своїй родині, сусідам і на ріжні народні цїли.

АМЕРИКАНСЬКО-УКРАЇНСЬКЕ БЮРО.
AMERICAN UKRAINIAN EXCHANGE, INC.
30 E. 7-th STREET. NEW YORK, N. Y.

се народня інституція, яка має обслугувати своїх людий чесно й солідно. Тому Бюро виробляє пашпорти, продає корабельні карти (шіфкарти) пересилає гроші до краю найпевнійшою дорогою (доляровими чеками) Амерікан Експрес Компани і дає всякі ради та вказівки. Хто не має певних відомостий про родину, повинен висилати чек на Земельний Банк Гіпотечний у Львові, а той пошукає вже родину і вишле її гроші.

ЧИ СПРОВАДЖУВАТИ РОДИНУ З КРАЮ?

Нема найменшого сумніву, що там біда. Тому хто може, нехай спроваджує, особливо жінки, дівчата і діти. Найвигіднійше спроваджувати кораблями через Гданьск і Брему. Бюро продає шіфкарти на лінії на ті порти. Добре отже купити готову шіфкарту і вислати її до краю разом з аплікацією. — Всі поради дає даром

Управа Американського Українського Бюра.

ВАЖНЕ.

Хто бажає вилічитись зі своїх застарілих слабостий і болів, нехай пише по
БІЛИЙ БАЛЬСАМ СЬВЯТОГО ІВАНА.
Належність посилати разом з замовленем. Залучайте $2.00, а по близші інформації пишіть до нас Українців.

CHEMICAL SUPPLY COMPANY,
425 First Avenue, Bet. 24th & 25th Street, New York, N. Y.
Вдоволене гварантоване або — гроші звертаємо. — Потребуємо аґентів.

R. M. S. P.
до
ЕВРОПИ

Що два тижні „О" кораблями

NEW YORK—HAMBURG

задержуючись хвилево
В ШЕРБУРГ І САВТГЕМПТОН

ORBITA - - - 21 МАЯ
OROPESA - - - 4 ЧЕРВНЯ
ORDUNA - - - 18 ЧЕРВНЯ

Перша, друга і трета кляса пасажирська.
Знамениті вигоди для пасажирів третої кляси.
THE ROYAL MAIL STEAM PACKET CO.,
26 Broadway New York
Або у наших аґентів.

ВВАЖАЙТЕ НА
СВОЄ ЗДОРОВЛЄ

Холодній, вогкий, прикрий воздух є здебільша причиною тяжкої перестуди, яка при слабому організмови після занедбання наводить людині поважні слабости.

Щоб одержати тіло в доброму стані і змеичити небезпеку хворот належить уживати

БОСАКА ГІРКЕ ВИНО

МЕДИЧНИЙ ЛІК НАЙЛІПШОЇ ЯКОСТИ.

Він справляє внутрости, прочищує орґанічний систем, поборює недомагання, які ослаблюють людину і підривають здоровлє. 146c—

На складі в аптинах і гросерях.

BOSAK MANUFACTURING CO.,
SCRANTON, PA.

МОЯ ОСТРОГА

Знаючи про незвичайну полекшу від мойого Болгарського Чаю на Кров, бажаю остерегчи перед підробками моїх приятелів і всіх недужих що терпять на ревматизм, запори, розвільненнє, квасоту, гази жолудкові, біль голови, печінок, нирок і нездорову кров. Є лише один оригінальний Болгарський Чай на Кров, а сей я виробляю. Не дайтесь здурити підробкою. Хора людина повинна мати лише добрий лік.

Минувшого року в багацько случаях Болгарський Чай на Кров горячій з кусиником цитрини, був найкращим ліком в поборюванню Еспанської Інфлюенци. Він відсвіжував кров і випирав шкідливі мікроби. Тримайте за моїм назвиском і охоронною маркою на кождій пачці, а тоді будете певні, що дістали оригінальний чай на кров.

Болгарський Чай на Кров спродається у всіх друґерах і кождий чесний аптикар радо його вам доручить. Єсли ваш друґсторник не має на складі, я радо вишлю оплачену і забезпечену велику пачку за $1.25 або 3 пачки за $3.15 або 6 пачок за $5.25. Пишіть до мене:

H. H. VON SCHLICK President MARVEL PRODUCTS, Inc., 29 Marvel Bldg., Pittsburgh, Pa.

З ФІЛАДЕЛФІЇ ДО АНТВЕРПІЇ

впрост без пересідання відходить корабель 12. марця. Дуже вигідна і коротка дорога. За 15 днів будете в краю. Як не маєте пашпорту, то просимо написати або прийти до Бюра, а ми вам виробимо і продамо шифкарту. Від марця кораблї будуть відходити з Філаделфії до Антверпії впрост щодва тижні. З Ню Йорку маємо кораблї що кождих два дні до Антверпії, Ротердаму, Гамбурга, Бремен і инших портів.

Як бажаєте спровадити свою рідню до Америки так просимо написати або прийти до Бюра, а ми вам виробимо всі потрібні документа, продамо шифкарту на найлїпшу лінію і за помочю наших аґентів у Львові, Кракові, Варшаві і инших містах ваша родина приїде скоро до Америки.

ГРОШІ ДО КРАЮ пересилаємо через ЗЕМЕЛЬНИЙ БАНК ГІПОТЕЧНИЙ у Львові скоро і під ґаранцією. — Пишіть або приходіть до:

Офіс Бюра містить ся у власнім домі.

AMERICAN UKRAINIAN BUREAU, Inc.,
322 NORTH 8TH STREET, PHILADELPHIA, PA.

ШВЕДСЬКО-АМЕРИКАНСЬКА ЛІНІЯ
24 State Street New York City.

Скора обслуга пасажирська з Нового Йорку через Ґотенбуґ Швеція до . . . . . ГДАНЬСКА

S. S. STOCKHOLM відходить 10-го марця.
S. S. DROTTNINGHOLM 24-го марця.

Другою клясою до ГДАНЬСКА $215; третою клясою до ГДАНЬСКА $135 і $5 податку воєнного. Подорож тревае дванайцять днів. Пасажири третої кляси їдуть в кабінах на 2—4—6 осіб.

По шифкарти і по інформації о пашпортах голоситься до льокальних аґентів.

United American Lines INC.
UAL Joint Service with
Hamburg American Line

ПРЯМА ЛІНІЯ МІЖ НЮ ЙОРКОМ І ГАМБУРГОМ
Найлїпше полученнє до всіх частий центральної Европи

КОРАБЕЛЬ "MOUNT CLAY" ПОПЕРЕДНЬО "PRINZ EITEL FRIEDRICH"

ВІДІДЕ З НЮ ЙОРКУ СУБОТА, 19-го ЛЮТОГО о 12. год. в пол. | ЧЕТВЕР ..... 31-го МАРЦЯ о 2. год. попол. | з Pier № 7- North River

Опісля відїзди кождого тижня кораблем S. S. HANSA (ex Victoria Luise) і новими будуючимися, як:
S. S. "Mount Carroll" (новий) S. S. "Mount Clinton" (новий)
S. S. "Bayern" (новий) S. S. "Wuerttemberg" (новий)

Кабіни з 2, 4 і 6 ліжками на всіх згаданих кораблях. Окремі їдальні, галї для куреня, галї розривок і променадові покладі для ужитку подорожних 3-ої кляси. 7пп18

ЗАМОВИТИ МОЖНА ПИСЕМНО В УПОВАЖНЕНИХ АГЕНТІВ АБО
39 BROADWAY, NEW YORK CITY.

ІМІГРАЦІЙНЕ ТОВАРИСТВО ПОМОЧІ
ФІЛІЇ
ЛЬВІВ, ВІДЕНЬ, ЧЕХИ, ЯБЛОННЕ НІМЕЦЬКЕ, УГОРСЬКА УКРАЇНА, МУНКАЧІВ.

Спроваджуємо людий зі старого краю до Америки.
Пашпорти виробляємо за помочю наших заступників в старім краю.
Пашпорти потверджуємо за помочю наших заступників в старім краю.
Оплачуємо дорогу зі старого краю до Америки.
Даємо раду кого можна з кого не можна спровадити.
Особа котру Ви спроваджуєте не буде мала жадного клопоту бо наш заступник в старім краю виробить йому всі потрібні паперi до подорожи і готові віддасть в руки еміґрантови, так що особа котру спроваджуєте, не потребує журитися ані візою конзуляту американського ані нічим іншим тілько з готовими документами поїде просто до шіфи.
Єсли маєте замір кого спровадити зі старого краю то просимо віднестись до нас а ми цілу справу возьмемо в наші руки.
Користайте з нагоди і пишіть на адресу:
IMMIGRANT AID COMPANY, INC.,
49 EAST SEVENTH STREET, NEW YORK CITY.

СКОРА ПОМІЧ!

Немічі з перепрацювання, умучення, штивність членів і мускулів, біль в бедрах і литках, знесилення і висилене можна позбутись послугуючись сейчас „приятелем в потребі".

PAIN-EXPELLER

Родини, котрі переконались про успіхи сего средства не можуть оставатись без його. З тільки один рід Пейн-Експеллера, а сей для вашої певности має зареґістрований знак

„ЯКОРА"

Пачку, що не має сего знаку, належить відкинути, як підробку.
35 або 70 цент. за фляшку, у всіх аптиках, або впрост від
F. AD. RICHTER & CO., 87, 35th Str., Brooklyn, N. Y.

ПРИ ПОВОРОТІ ДО КРАЮ І ТУТ В АМЕРИЦІ

нема ліпшого ремесла від автомобільового. Я є з краю довголітний і добрий механік і шофер в Америці. Хто вивчиться в нашій школі, той стане добрим механіком і шофером. Будете нам вдячні по всі часи. Знаєте, що наша школа є одною з ліпших в Америці. Уживаєсь до науки всі найновійші моделі автомобілів. Денні і вечірні курси. Можете заробити 25-35 дол. на тиждень. Просимо зайти до нашого офісу і повдивляться з нами. Офіс отворений і в неділі. Для інформації наш офіс отворений в неділі до 12-го год. в пол. Пишіть по катальоґ

Записуйтесь до нашої школи. — L. Stepanoff, інструктор і механік.

ARENA AUTO SCHOOL, 151 W. 54th St., NEW YORK, N. Y.

УКРАЇНЦІ! ДОРОГА ОТВОРЕНА!

ШИФКАРТИ НА ВСІ ЛІНІЇ ПО КОМПАНІЙНИХ ЦІНАХ

Пишіть зараз то Вам пораджу як обійтися в справі видістання пашпорту і всіх вказівок подорожи, до:

І. ГЕРЦ, Банкир і Нотар,
224 WEST 34th STREET, NEW YORK, N. Y.

ПЕРЕСИЛКА ГРОШИЙ ДО КРАЮ

До рідного краю і на місце призначення, ми пересилаємо грошеві перекази по найнизшім денним курсі. — Дістанемо для Вас пашпорт і потрібні до подорожи документи в можливо найблизшім часі. Продаємо карти корабельні по дійсних компанійних цінах.

MOKRAY BROS.
АГЕНТИ ГРОШЕВИХ ПЕРЕСИЛОК ПІД НАГЛЯДОМ СТЕЙТУ.
150—2ND STREET, PASSAIC, N. J.
135вс—

РОДИМЦІ!

Чи Ви сповнили свій обовязок?

Чи висилаєте грошеву поміч своїй родині в старім краю?

Єсли так — то не забувайте на ню і на дальше і памятайте о тім—що Ви ніколи на нас незавидили. — Длятого посилайте гроші тепер і все через наш банк а не пожалуєте — бо ми висилаємо гроші по найтаншім деннім курсі і доручаємо як найскорше а на доказ висилаємо посьвідку з власноручним підписом адресата.

AMERICAN UNION BANK
ПОПЕРЕДНО NEMETH STATE BANK
ІВАН НЕМЕТ, Президент

MAIN OFFICE: 10 E. 22ND STREET,
BRANCH OFFICE: 1597—2ND AVENUE,
NEW YORK, N. Y.

ВИМІНА ЧУЖИНЕЦЬКИХ ГРОШИЙ

КОЛИ ВИ потребуєте переслати гроші до центральної

ЕВРОПИ

запитайте нас. Ми пересилаємо грошеві пересилки скоро по найнизших цінах.

В наших філіяльних банкових бюрах, які находяться у Вашім сусідстві в місті Клевеленд, Огайо, найдеться все клерк, який розмовиться з Вами по українськи.

The Cleveland Trust Company
Стан маєтку 120.000.000.

ЛЮБИТЕЛІ МУЗИКИ!

Знана на весь сьвіт нюйоркська першорядна фірма

КАРЛЬ ФІШЕР

поручає українському загалови свій СКЛАД МУЗИЧНИХ ІНСТРУМЕНТІВ І ВСЯКИХ МУЗИКАЛІЙ.

Продає всякі музичні інструменти, прибори, ноти методичні підручники для науки музики на всяких інструментах і взагалі все, що входить в обсяг музики. 133с—

Як поодинокі люди так і ті, що орґанізують музичні кружки, смичкові орхестри і банди на дутих інструментах, найдуть у тім складі все для них потрібне, а також дістануть всякі інформації для закупна відповідних інструментів і як учитись грати. Ся фірма отворила український відділ, який веде всяку переписку зі сторонами в українській мові. Тож сьміло звертайтесь а своїм потребам до тої фірми в українській мові. Ілюстровані каталоги висилаєть на жадане. Весь товар досконалий, а ціни умірковані. Адреса:

CARL FISCHER, COOPER SQUARE, NEW YORK, N. Y.

ОСТОРОГА ПЕРЕД ЗДИРСТВОМ!

Вибираючись до СТАРОГО КРАЮ, або спроваджуючи кого до Америки.

НЕ ДАЙТЕСЬ ОБДУРИТИ!

і без нашої поради не забирайтесь до діла, бо Вас ошукають!

Ми ручимо, що удавшись до нас, задоволимо Вас в кождій справі. Тому зі всякими справами удавайтесь лише до нас. Ми полагоджуємо всякі справи, як краєві так і американські з найлучшим успіхом і всякі поради даємо як найточнійше без найменшої заплати.

У нас дістанете шифкарти на найлучші експресові кораблі і по компанійчній ціні. Бажаючі, можуть дістати шифкарту впрост до Галичини.

Пашпорти дістаємо в протягу кількох днів, а польські в протягу 24 годин.

Для приїзджаючих з краю, виробляємо всякі потрібні документи і стараємося о відповідну опіку через цілу подорож.

Особисто або листовно голоситься лише до нас і переконайтесь о скільки можна користати з доброї поради! Пишіть на слідуючу адресу:

THE OCEANIA CO., 306 E. 13 St., New York, N. Y.

ПОКИ ЧАС! ПОМОЖІТЬ РОДИНІ!

Ми виробимо Вам всякі документа для спровадження Вашої родини до Америки. Ви чули, що замкнуть вступ до Америки, отже поки це право ще не увійшло в житє — виробіяйте документи! Таким особам буде ще вільно приїхати. Спішіться, поки не запізно!

ШИФКАРТА ТІЛЬКИ ЗА $105.00 І ВИСЩЕ. Найскоршими кораблями в сьвіті. Висилаємо аж до Осевнціма, Кракова та Львова. Пашпорти і шифкарти даємо до рук. Асекуруємо куфри. Пересилаємо гроші до кождого села і рішучо гарантуємо за доручене

Не забудьте помочи родині і виїздіть П з „Дому Неволі", бо потім буде запізно! Пишіть або приїздайте до:

UKRAINIAN EMIGRATION BUREAU
603 CARSON STREET, S. S. PITTSBURGH, PA.

УВАГА: Зі стації Pennsylvania, B & O чи Lake Erie, беріть Carson car і висіздайте на 6-ій стрітї коло укр. церкви на Саут Сайд.

ДРІБНІ ОГОЛОШЕННЯ

Оголошення женитьби не приймається. — За оголошення попередньо платиться 10 центів за стрічку (6 слів) за одно поміщення, за більше разів даєсь відповідний опуст. Дворазове оголошення з 5 стрічок $1.00.—

ГР.-КАТОЛИЦЬКА Українська Парохія в Hazleton, Pa потребує дякоучителя. Конечні вимоги: провадити хор, вечірну школу і представлення. Платня після угоди і доходи. Посаду може обняти від 1го марця с. р. Зголошуватись особисто або листовно до: W. J. LUGOWY, 406 So. Prospect St., Hazleton, Pa. 34-35

ДЯКОУЧИТЕЛЬ іспитований, з гарним голосом, чесний довголітну практику, гляда посади. Дякські зголошення прошу слати до: А. В., c/o "Svoboda", 83 Grand Street, Jersey City, N. J. 33-35

ПОШУКУЮ совісної господині, яка би занялася домом, в віці від 24 до 30 літ. Голоситись прошу на адресу: M. T., Box 668, Lancaster, N. Y. 35-37

Пошукую ІВАНА МАНДРУКА, зятя Стефанихи Бузьцяк з Угорник, коло Отинії, пов. Товмач. Його грунт зістав спроданий на вічно. Може ще правосильною дорогою сей грунт відобрати. Прошу зголоситися на адресу: GEORGE KOZACZUK, 53 Sussex St., Jersey City, N. J. 35-37

ХОЧУ КУПИТИ віндоклінерський бізнес. Хто мав би на продаж, зволить зголоситись на адресу: ONUFRY BRYGIDYR, 518 S. Scott St., South Bend, Ind. 35-36

КУРАТОРИ церкви Пресв. Тройці спродадуть дерево на матеріял під будову дому, який вони з конечних причин не можуть самі ужити для попередно плянованої будови. Голоситись до: MIKE WITUSHYNSKY, 3362 Franklin Ave., Toledo, O. 36

Пашпорти, шифкарти, справи старокраєві найскорше, найтаньше полагоджує Канцелярія Нотаріяльна. 28псп
T. J. HRYCEY CO.,
329 S. 4th St.,
PHILADELPHIA, PA.

БЮРО ДЕТЕКТИВІВ ДЛЯ СПРАВ КРИМІНАЛЬНИХ. Арештуйте тих, котрі Вас обікрали або ошукали; ми відшукаємо всьо що Вам пропало. Де є Ваш муж? Де є Ваша жена? Вносіть свої скарги до капітана резервої поліції детектива: MICHAEL GELLES, 299 Broadway, Room 907, New York. Телефон: Worth 3515. 27пс—

НА ПРОДАЖ ФАРМИ БІЛЬШІ І МЕНШІ, дуже добре землю; родиться всьо дуже добре, толоно виноград. Догідні услівя. Хто бажає купити собі фарму, хай зголоситься до нас листовно або особисто, а непоказує. Адресувати прошу до: 33-36
W. M. ZAK i KURACH,
Real Estate Dealers,
109 Roberts Road, Dunkirk, N. Y.

НА ПРОДАЖ: фарма 58 акрів, в тім 40 акрів орної землі а 6 грубого ліса, 12 пасовиска, добрі будинки, земля першої кляси; дім о 7 кімнатах, велика пивниця, велика стайня і друга менша на коні; курник і великий шпихлір; гарний сад — груші, сливи, яблоні, пічеси, виноград; 3 акри жита, 2 пшениці, 10 акрів конюшини, пара молодих коний, 6 ідільних корів; всі машини майже нові; 40 курий і т. п. Продам все за $3.500, а саму фарму без машин і худоби за $2.100. По дальші інформації прошу голоситись до властителя тої фарми: 33-35
JACK WOLOSZANSKI,
R. F. D. 2, Cambridge Springs, Pa.

ХТО ПРИШЛЕ 20 докладних адресів своїх товаришів або знайомих, той одержить Календар Укр. Мистецької Накладні з Відня, або серію карток з боїв Укр. Січових Стрільців. Проситься слати до: 34-51
STEPHEN DEMBITSKY,
All Slav Agency,
204 West 27th St., New York City.

КРЕВНИХ І ЗНАКОМИХ
спроваджуємо до Америки в як найкоротшім часі. — По інформації у всіх справах звертайтесь до: 18-
S. KOWBASNIUK.
244 Avenue A, cor. 15th Street,
NEW YORK, N. Y.

ТРИ БУКВИ ВОВ

Тисячі вдоволених костюмерів використовує „А" осьолоджує мої пашпики ВОВ препаратом". ВОВ дає знаменитий запах, смак і краску Вашим напиткам і подобає на рум, джін, токолі, сливовицю, бренду, кімель і грушкову бренду. 33пспм

Набудьте цілий сет препаратів ВОВ. Ціна за сет лише $1.50 (вистарчаюча на один до чотири галони) з повним описом. Пять сетів $6.50.

Висилайте замовлене ще нині враз з грішми (готівкою, моні-ордером або чеком) до:

GLENWOOD PHARMACY,
Frank Meszaros
5451 (E) SECOND AVENUE,
PITTSBURGH, PA.

В КОЖДІЙ УКРАЇНСЬКІЙ ХАТІ ПОВИННА НАХОДИТИСЬ ЧАСОПИСЬ „СВОБОДА".

УКРАЇНСЬКИЙ ЛІКАР
САМУЇЛ КАУФМАН, М. Д.
спеціяліст хронічних і внутрішних недуг. 1—
Годині приняття: від 9. рано до 9. вечер, в неділі до 4. пополудни.
111 E. 7th ST., NEW YORK, N. Y.

ПРОФ. ДОКТОР ДЕЙЧ
ДОКТОР МЕДИЦИНИ 134с—
Лічить особисто з успіхом всякі недуги мущин, женщин і дітий.
Dr. DEUTCH,
229 E. 14th St., New York City.
Тел. Stuyvesant 933.

ДР. Б. ГОГЕНБЕРГ
спеціяліст зі старого краю. Лічить недуги мущин і женщин, як внутрішні так і зовнішні. Переводить всякі операції. Дає недужим безплатну пораду.
DR. B. HOHENBERG,
304 — 2nd AVENUE,
(межи 17. а 18. улицею)
NEW YORK, N. Y.
Години офісові: щоденно від 8-ої рано до 8-ої вечер.
Телефон: 1882 Stuyvesant.

ДР. ІВАН СМІТ
ЛІКАР УКРАЇНЕЦЬ. — СПЕЦІЯЛІСТ ОПЕРАТОР.
Dr. JOHN SMITH, Jr.,
327 E. 17th St., New York, N. Y.
Години урядові: 12-2 попол. і від 6-8 вечер, а в неділі і свята від 10. рано до 2. попол. Телефон Stuyvesant 4493. 1пвс

НЕДУГИ МУЩИН
DR. KOLER
638 PENN AVENUE,
PITTSBURGH, PA.
Говорить по українськи.
Др. Колер відбув свої студиї в Росії і має 28 літ досьвіду у леченю мущин. Голоситься особисто, почтою не лічу. Годині приняття: від 9. рано до 5. веч., в неділі від 9. до 2. попол.

DR. M. SMITH
16 E. 7th ST., NEW YORK
Tel. Orchard 6072.
коло Церкви св. Юрія
Говорить по українськи.
Лічить успішно недуги мущин, женщин і дітий. 1в,ч,с
Найсовершенійші електричні апарати.

ШИФКАРТИ ДО І З ЕВРОПИ
Пашпорти і конзулярні візи.
Нотаріяльні справи.
FRANK SCHURGOT,
1645 Hunting Park Avenue,
Philadelphia, Pa.
Бюро зітворене від 9. рано до 9. веч.

ДОКТОР ЗИНС
СПЕЦІЯЛІСТ
НЕДУГ МУЩИН І ЖЕНЩИН
Говорить по українськи.
Має 25-літну практику в „Ню Йорк Пост Граджуейт Госпіталі" і „Джон Гопкинс Госпіталі" в Бал.
Лікарська Порада Даром.
Годині: від 9. рано до 3. вечер.
В неділі від 9. рано до 4. попол.
110 E. 16th St., New York,
між Irving Pl. & Union Sq.

SANTAL CAPSULES MIDY
МОЧОВІ ВІДХОДИ
рагуюе в 24 ГОДИНАХ
Кожда пачка має напись з MIDY
Уникайте відробів

СМІХУ ДО РОСПУКУ,
Найлішці професори і доктори медицини узнали, що хто читає гумористичні книги, дістає через се много більше здоровля. В сій книжці містяться річи сатиричні, гумористичні і забавні. Читаючи се книгу можна лічіше забавитися і насьміятися, чим в найлішім театральнім представленю. Та книга є варта для кождого що найменьше $2.00. Ми висилаємо лише через короткий час за 35 центів а хто надішле витинок оголошення, дістане за 30 цнт. Адресуйте: 21псу47
UNIVERSAL SALE HOUSE,
243 E. 18th St., New York, N. Y.

KI-MOIDS
ПРОТИ НЕСТРАВНОСТИ
В новій зернистій формі; брати на язик сухі, з содовою водою або з теплою або зимною, лішше з теплою.
СКОРА ПОМІЧ!
Ціна: 25-50-75 цнт.
Є ТАКОЖ В ТАБЛИЧКАХ
Продуковані через Scott & Bowne витворці
SCOTT'S EMULSION 15

ПОКОНАЙТЕ СВОГО ВОРОГА.
Ваш небезпечний ворог є тут в Америці, а ним є те, що Ви не почуваєтесь тут як у себе в дома. Не можете понятн дійсного житя Америкацци, бо не можете з ним порозумітися і розмовитися задля незнаня англійської мови. Нашою легкою методою Ви навчитесь мови протягом 3 місяців через почту. Сотки учеників вивчились в нашій школі. Маємо богато щирих письм. Прибіл лекції і подробиці висилаємо за 10 цнт. грішми або марками, можна і канадійськими. Адресуйте: 02-04
FIRST AMERICAN PREPARATORY SCHOOL,
Dept. 46, 525 West 47th St.,
New York City.

ХТО МАЄ ЗАМІР
спровадити знакомих або родину з краю до Америки а жадає інформації в тій справі, най зголоситься до:
IMMIGRANT AID CO., Inc.,
49 E. 7th Street, New York City.

ТЕЛЕҐРАМА

ДО ВСІХ УКРАЇНЦІВ, КОТРІ МАЮТЬ НАМІР ЇХАТИ ТЕПЕР АБО НА ВЕСНУ ДО КРАЮ.

Удавайтеся до Всеславянської Аґенції, котра є віддалена лише чотири бльоки від стації Пенсильвенія, котра спродає Шифкарти на всі лінії до краю і з краю.

Посідає добрий і чистий Готель для відїзджаючих і приїзджаючих. 149с57

Спроваджує кревних з краю під опікою аж до Вашої місцевости. — Хто не може їхати або спровадити рідні з краю, нехай шле грошеву поміч. — Наше Бюро пересилає гроші чеками, почтою і телеґрафічно по найнизшім деннім курсі або долярами з повною ґваранцією. — Пишіть сейчас по всякі поради до:

ВСЕСЛАВЯНСЬКОЇ АГЕНЦІЇ
Стефан Дембицкий (властитель)
ALL SLAV AGENCY, 204 WEST 27th STREET, near 7th Ave., NEW YORK CITY.

ЧОМУ

КОЖДИЙ РОЗУМНИЙ ЧОЛОВІК, котрий думає повернути в Рідний Край, або спровадити кревних до Америки, повинен звертатись лишень до великого Банку, котрий істнує від 20 літ і єсть під ДЕРЖАВНОЮ КОНТРОЛЕЮ?

ДЛЯТОГО, що кождий повірений Вами цент, буде загварантований і кожде Ваше бажанне буде сейчас совісно і ретельно виконано.

ШИФКАРТИ

До краю спродаю на поспішні Кораблі на всі Лінії по компанійних цінах.

ГРОШІ

Пересилаю скоро і певно, по найнизшім деннім курсі і ручу за скоре і точне доручення їх Вашим рідним.

КРЕВНИХ

З краю спроваджую на найвигідніших услівях і виготовляю всі потрібні документи, щоби улекшити їм в подорожи до Америки.

ВИГОТОВЛЯЮ

Всякі документи старокраєві як: Контракти, Повновласти, відписи і т. п. справи скоро і точно.

По безплатні поради в ріжних справах удавайтесь до:

EMIL KISS 133 Second Avenue, NEW YORK CITY
BANKER

ОСТОРОГА

НЕ ВИБИРАЙТЕ СЯ ДО КРАЮ, АНІ НЕ СПРОВАДЖУЙТЕ НІКОГО З КРАЮ, ПОКИ НЕ ЗАСЯГНЕТЕ ПРАВДИВОЇ ПОРАДИ І ІНФОРМАЦІЇ. В ОДИНОМУ

УКРАЇНСЬКІМ ЕМІҐРАЦІЙНІМ БЮРІ
в Нюарку, Н. Дж.

котре має:
Своїх заступників у Львові і у Варшаві.
Продає шифкарти по компанійній ціні, на всі корабельні лінії.
Паспорти до краю виробляє в протягу кількох днів.
Спроваджує родини з краю.
Пересилає гроші на поміч родинам в краю чеками, в американських долярах.
Подготовує також всідні судові, адвокатські і нотаріяльні справи в Америці. Удавайте он сейчас по інформації на адресу:
UKRAINIAN IMMIGRATION BUREU,
245 Court Street, Newark, N. J.

ПАРА СПОДЕНЬ—ЗОВСІМ ДАРОМ!

Щоби поширити наші найновійші вироби на рік 1921, ми постановили дати кождому пару споден зовсім даром, хто надішле нам пару добрих адресів своїх кравців і кілька стемпсів на пересилку. Ви може сумніваєтесь чи може бути се правда, однак ми звертаєм Вам увагу на факт, що наш велико-фабричний систем зовсім нам позволяє на се, щоби костумерови одну пару споден зовсім даромвіддати. Як не вірите, то пишіть сейчас, а переконаєтесь що се правда. 22с35
HERCULES PANTS MANUFACTURING CO.,
1926 W. HURON ST., Dept. S., CHICAGO, ILL.

Оснований перед 30 роками

The State Bank

(КРАСВИЙ БАНК).

374-8 Grand St., New York, N. Y.

СТАН МАСТКОВИЙ ПОВИСШЕ $85,000.000.

Є богато причин задля яких Ваші банкові потреби повинні бути полагоджувані через Стейт Банк, 374-8 Гренд Ст., Ню Йорк.

The State Bank не є приватним підприємством, але банком, чартерованим правительством.

The State Bank є членом New York Clearing House, котре є стоваришенням найбільших банків в Америці.

The State Bank має повисше 110.000 депозитів а між ними є слідуючі:
Містовий Уряд міста Ню Йорку
Стейтовий Уряд стейту Ню Йорк
Почтові Щадничі вкладн.

The State Bank є одним з найбільших банків в Заучених Державах, його обслугує поручає горожанський Комітет зі Львова, і для зєднаня собі добру репутацію у банків тут і поза границями сеї держави за скоре і безпечне виконуванне поручених йому справ, і його грошеві переказн і дрефти приймають і цінять всі банки в Европі.

Складайте свої ощадности в The State Bank

Користайте з проценту, який наросте на Ваших грошах, а рівночасно забезпечите себе від всякої втрати.

Висилайте гроші до Ваших родин через Стейтовий Банк по найнизшім деннім курсі, і будьте певні, що вони дістануть їх скоро.

КОРАБЕЛЬНІ КАРТИ продається по низьких цінах, бо ми є представителями найбільших корабельних компаній в світі. Поради для осьтнена ПАШПОРТІВ дається даром. Коли хочете, щоби обслужено Вас добре, прийдіть особисто або пишіть до:

THE STATE BANK,
374-8 Grand St., New York City.

ГРОШІ! ГРОШІ!

Заощадите, наколи з кождою справою вдаєтеся до своїх чесних людий.

Хочете, щоби Вас совістно обслужити?

Наколи так то вдавайтеся впрост до головного бюра котре має заступництво всіх корабельних компаній.

ШИФКАРТИ ПРОДАЄМО ПО КОМПАНІЙНІЙ ЦІНІ.

Виробляємо пашпорти в найкоротшім часі.

ІНФОРМАЦІЇ ДАЄМО ДАРОМ.

Висилаємо гроші до всіх частий сьвіта в долярах або в краєвих грошах по найнизшій ціні.

По всі інформації пишіть або вдавайтеся впрост до головного офісу Української Корабельної Аґенції.

ATLANTIC STEAMSHIP AGENCY,
154 E. Houston St., New York City

АҐЕНТУРА ШИФКАРТ І ПЕРЕСИЛКА ГРОШИЙ В НЮАРКУ, Н. ДЖ.

Відрадною новиною в житю українців в Нюарку і околиці є основана: Українська Ґрошевиго Бюра.

Українське Р. Бюро є одиною інституцією в Нюарку і найблизшій околиці, що веде дійсну Аґенцію Шифкарт і грошевих переслон.

Шифкарти до краю і з краю продаємо по компанійних цінах на всі наших людий догідні лінії.

Стараємося о пашпорти і помагаємо при плаченю податку.

Гроші посилаємо чеками (в долярах) American Express Co.; як також в марках і вороних почтою і телеґрафічно. Всі справи виконуємо совісно, скоро і дешево.

UKRAINIAN L. BUREAU, 217 Court Street, Newark, N. J.

Філія: 149 South St., Newark, N. J.

ПЕРШЕ І НАЙБІЛЬШЕ УКРАЇНСЬКЕ БЮРО В ШІКАҐО

AMERICAN EUROPEAN EXCHANGE, 1011 MILWAUKEE AVE.

Пересилає гроші через Земельний Банк Гіпотечний у Львові в долярах або в виміні на марки. Продаємо ШИФКАРТИ на всі корабельні лінії, по цінї компанійній. Даємо всі потрібні вказівки до подорожи і опікуємося куфрами. Спроваджуємо з краю і виробляємо потрібні документа до конзуля Американського. У всяких справах краєвих як рівнож Американських даємо добру раду і полагоджуємо корисно. Нашим гаслом є: чесна і совісна обслуга. Пишіть або приходіть до:

AMERICAN EUROPEAN EXCHANGE,
1011 MILWAUKEE, AVE., CHICAGO, ILL.